PAŹDZIERNIK 2000

EXTASY

Cena 6,95 PLN

NUMER 10/2000
ISSN 1233 - 734X INDEKS 330310
TYLKO DLA DOROSŁYCH

EXTASY BEZKONKURENCYJNY AFRODYZJAK

DARIA:
ZRÓB MI ZDJĘCIE A POTEM MNIE PRZERŻNIJ!

RENATA:
Chcę żebyś mnie lizał

ELŻBIETA:
Wstydliwość? Nie wiem, co to znaczy.

MARIA:
Extasy exotic

ABC SEKSU
Czyli im więcej wiesz, tym lepiej żyjesz!

MAŁGOSIA
Lubię dziką namiętność

ZOSTAŃ GWIAZDĄ EXTASY
Skazane na sukces

06
9 771233 734000

Irena

Jestem jak dzika kotka

Tym razem wita Państwa Irena, na pozór łagodna i nieśmiała, niewinna jak stokrotka, ale poczekajcie, panowie, niech tylko przygaśnie światło.....
W półmroku, przy blasku świec, przybliża się stąpając delikatnie i aksamitnie jak lampart. Po drodze zdejmuje bluzeczkę, stanik, majteczki i już ma na sobie tylko białe pończochy. Powoli obejmuje dłońmi wokół ramion, siada okrakiem na kolanach i wsuwa język do spragnionych męskich ust. Lubieżne pocałunki sprawiają, że dłonie Ireny już nie obejmują ramion, wędrują niżej i niżej i wyzwalają z uwięzi spragnionego pieszczocha, który natychmiast wskakuje do wilgotnej i ciepłej norki. A później grozi już tylko niekończący się orgazm i szalona noc w objęciach dzikiej kotki. Panowie, rozglądajcie się uważnie wokół siebie, może spotkacie Irenę na ulicy?

EXTASY
seks i erotyka w najlepszym wydaniu

Drodzy Czytelnicy!
Kolejny miesiąc już za nami, wakacyjne przygody powoli zamieniają się w kolorowe wspomnienia, które nie podsycane uczuciami za chwilę wyblakną. Wykorzystajcie więc jak najlepiej ostatnie ciepłe dni, a w chłodne październikowe wieczory zostańcie z nami. Zapraszamy do lektury Extasy, u nas jest zawsze ciepło i przyjemnie. Rozgrzeją Was rozpromienione dziewczyny, które mają zawsze wilgotne cipki, krew w żyłach zacznie szybciej krążyć przy oglądaniu foto-seriali i jak zwykle nie zabraknie ciekawego reportażu, tym razem z erotycznej automyjni. Pokażemy Państwu również jak wygląda warsztat pracy fotorgafa seriali porno, erotyki i seksu. Myślę, że znów jest z czego wybierać i każdy znajdzie coś dla siebie.
W naszej redakcji praca wrze jak w ulu, bo przygotowujemy dla Państwa wielką noworoczną niespodziankę - od stycznia Wasze Extasy będzie jeszcze lepsze, jeszcze pikantniejsze, jeszcze bardziej drażniące zmysły. Pokażemy Państwu jeszcze więcej ślicznych bezpruderyjnych dziewcząt, pary i grupy podczas jeszcze bardziej wyuzdanych igraszek, będą nowe rubryki i nowe konkursy. Po cichu powiem, że dla zwycięzców konkursu szykują się bardzo atrakcyjne nagrody. To wszystko i jeszcze więcej dla Was, naszych wiernych czytelników.
Życzę Państwu, jak zwykle, miłej lektury i przyjemnego spędzenia czasu z Extasy.

redaktor naczelny

Igor Sparowski

NAJBARDZIEJ PODNIECAJĄCE STRONY INTERNETOWE JAKIE MOŻESZ SOBIE WYOBRAZIĆ!

www.extasy.pl

NAJWIĘKSZY POLSKI MAGAZYN EROTYCZNY EXTASY JUŻ NA STRONACH INTERNETOWYCH!

- Najpiękniejsze modelki z Polski i z Europy - z Czech, Słowacji, Rosji, Ukrainy, Łotwy, Estonii, Francji, Belgii, Anglii, Irlandii, Szkocji, Walii, Chorwacji, Włoch, Serbii, Niemiec, Austrii, Rumunii, Holandii, Hiszpanii, Portugalii, Skandynawii i...
- Najbardziej egzotyczne i gorące dziewczyny z najdalszych zakątków globu m.in. z Tajlandii, Jamajki, Wysp Owczych, Malezji, Kuby, Tunezji, Maroka, Izraela, Indii, Hondurasu, RPA, Wietnamu, Laosu, Korei, Chin, Tajwanu, Karaibów...
- Najlepsze fotoseriale z udziałem zachodnich i amerykańskich gwiazd porno...
- Najbardziej amerykańskie i najbardziej znane amerykańskie kociaki - takie, o jakich marzycie!
- Duety, tria, czworokąty lesbijskie, słodkie jak cukierek lolitki, prawdziwe damy po 40-tce a nawet po 50-tce, zdjęcia specjalne, ekscytujące, oryginalne, nigdzie nie spotykane...

WSZYSTKO CO NAJLEPSZE, A NAWET POSTARAMY SIĘ O TROCHĘ WIĘCEJ!
Zapamiętajcie, zapiszcie, zanotujcie ten adres:
www.extasy.pl
ROBIMY WSZYSTKO DLA WASZEJ PRZYJEMNOŚCI...

EXTASY • Miesięcznik polski • Nr indeksu 330310 • Redaktor naczelny: Igor Sparowski • Wydawca: Saturn Publishing LTD. • Adres do korespondencji: Saturn Publishing – EXTASY, 00 - 950 Warszawa 1, skrytka pocztowa 52 • Skład i łamanie, przygotowanie do druku: PK 62 Praha • Druk: Uni GRAFIA, a.s. Praha Republika Czeska • Copyright: PK 62 • Printed in Czech Republic. All models are 18 years of older. The adress where models releases are kept: skr. poczt. 52, 00-950 Warsaw 1, Poland. •Wydawnictwo jest członkiem Ogólnopolskiego Stowarzyszenia Wydawców • Redakcja nie zwraca nie zamówionych tekstów i zdjęć • Zastrzegamy sobie prawo do adiustacji i korekty nadesłanych materiałów • Redakcja nie odpowiada za treść zamieszczanych ogłoszeń • Wszystkie osoby występujące na łamach EXTASY mają ukończone 18 lat • Informacji o warunkach prenumeraty udziela „RUCH" S.A. Oddział Krajowej Dystrybucji Prasy, 00-950 Warszawa, ul. Towarowa 28. tel. 620 10 39 lub 620 12 71, wew. 24 42 i 23 66. Nasze adresy internetowe: http://www.extasy.pl; e-mail: saturnpl@supermedia.pl

SPIS TREŚCI

s.4
GOŁO I WESOŁO
Rubryka, w której wciąż pojawiają się niezwykłe i zaskakujące fotografie od naszych czytelników. Cieszymy się, że nadal nie brakuje Państwu pomysłów na urozmaicenie życia seksualnego i potraficie patrzeć na nie również z przymrużeniem oka. Poczucia humoru naszym czytelnikom nie brakuje i mamy nadzieję, że jeszcze długo nie zabraknie.

s.11
DRAPIEŻNE BLONDYNKI
Dwie słodkie i lubieżne blondynki miały ochotę na coś słodkiego. Najbardziej smakował im kutas z bitą śmietanką, ale banany też były niczego sobie. Nietradycyjna uczta miała miejsce na tapczanie, podczas niekonwencjonalnej zabawy we trójkę. Zadowoleni byli wszyscy. Jeśli interesują Państwa intymne szczegóły tego wieczoru, proszę zajrzeć na stronę 11.

s.16
RAPORT EXTASY - SAMOCHODY, PIANA I ŚLICZNE DZIEWCZYNY
Okazuje się, że wizyta w automyjni nie musi być złem koniecznym, które każdy zmotoryzowany mężczyzna od czasu do czasu musi znosić. Potwierdzenie tych słów znajdą Państwo w reportażu z erotycznej automyjni z egzotyczną nazwą Hawaii sexywash, którą niedawno odwiedziliśmy. Była to bardzo przyjemna wizyta i potrójna satysfakcja - mamy umyty samochód, widzieliśmy poczwórny striptiz i jeszcze przywieźliśmy materiał na reportaż.

s.18
EXTASY EXOTIC - MARIA BEKAR BHUTTSI
Ognista egzotyczna ślicznotka bez fałszywego wstydu opowie Państwu co lubi najbardziej. Jesteśmy przekonani, że niejeden z panów chętnie uwięziłby ją w swoim łóżku. Nawet nasz fotograf podczas robienia zdjęć miał pięknie wybulone spodnie a redaktorzy nie mogli się w ogóle skoncentrować przy zadawaniu pytań...

s.31
UJEŻDŻANIE WIELKIEGO PTAKA
Daniel ma naprawdę ogromnego kutasa. Diana i Elwira, doświadczone dziewczyny, które przeżyły już niejedną dziką orgię, zgodnie stwierdziły, że takiego wielkiego fiuta jeszcze nie obrabiały. Ponieważ ani chłopak ani obie przyjaciółki nie należą do wstydliwych, postanowili to niedociągnięcie szybko naprawić. Naprawiali długo i namiętnie, nie obeszło się przy tym bez huraganu ekstazy i wielu orgazmów.

s.46
FLIRT LESBIJSKI - ANITA I SABINA
Tym razem przywitają Państwa w swoim gniazdku rozkoszy Anita i Sabina, dwie ponętne dupcie, które uwielbiają robić zakupy w sex shopach. Właśnie wróciły z wielkich zakupów, niecierpliwie rozpakowały nowe gadżety i zabrały się ostro do testowania. Podglądać obie dziewczyny podczas wspaniałej zabawy można na stronie 46...

Goło i wesoło

Zapraszamy wszystkich naszych czytelników do zabawy, która powinna zainteresować zwłaszcza osoby z poczuciem humoru. Prosimy o przesyłanie na adres naszej redakcji wesołych tekstów z załączonymi i podpisanymi przez Państwa zdjęciami. UWAGA! Opublikowane zostaną tylko zdjęcia z pisemnym potwierdzeniem zgody na publikację w periodykach Saturn Publishing Ltd i własnoręcznym podpisem na odwrocie zdjęcia.

Życzymy wszystkim udanej zabawy!

Dziś, proszę Państwa, promocja - przedstawiamy średniej wielkości, ale za to bardzo precyzyjne narzędzie dostarczające rozkoszy.

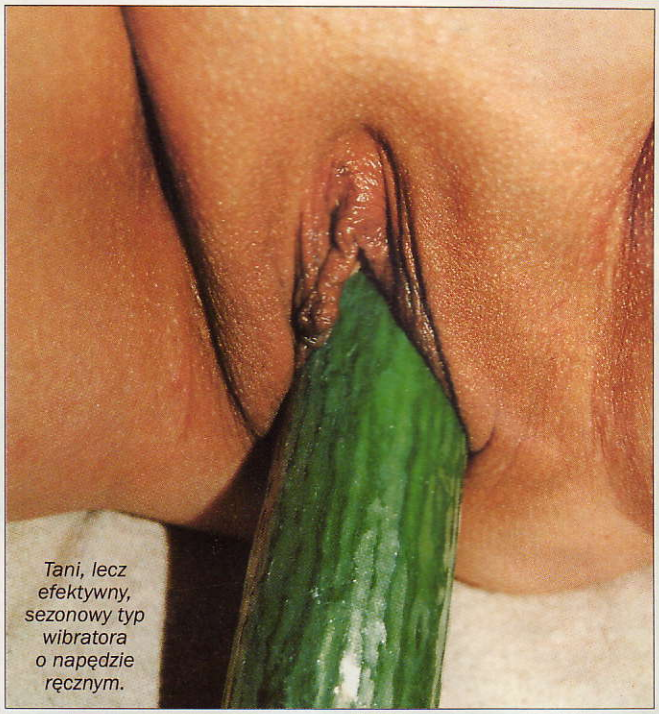

Tani, lecz efektywny, sezonowy typ wibratora o napędzie ręcznym.

Panowie, nie skorzystać z takiego zachęcającego zaproszenia, to przecież grzech!

Ja nikogo się nie boję, choćby niedźwiedź, to dostoję!

Poznaj nowych przyjaciół, wystarczy zadzwonić
0700 88 80 70

Chcesz poflirtować?
Zadzwoń!
0700 98 01 73
Telemedia 4,88 zł/min (z VAT)

Na żywo i bez przerwy, dzwoń bez wahania!
0700 98 01 74
Telemedia 4,88 zł/min (z VAT)

Elżbieta

Wstydliwość? Nie wiem, co to znaczy.

Kiedy po raz pierwszy ściągałam majtki przed chłopakiem, myślałam, że spalę się ze wstydu. Za moment jednak poczułam, że dzieje się coś, co przeżywałam do tej pory tylko w wyobraźni, że mam zupełnie mokrą dziurkę i niesamowitą chęć wypełnić ją gorącym, pulsującym członkiem. No i stało się - w mgnieniu oka stałam przed nim naga, podniecona i bliska orgazmu zanim jeszcze cośkolwiek zaczęło się dziać.

Elżbieta

Wstydliwość? Nie wiem, co to znaczy.

To był przełomowy moment. Teraz, kiedy ktoś zapyta czy nie wstydzę się rozbierać przed fotografem, odpowiadam, że nie znam słowa wstyd. Uwielbiam pozować nago, rozkraczona i podniecona do granic możliwości.

Robię się mokra na samą myśl o tylu facetach, którzy oglądają moje zdjęcia. Wyobrażam sobie, że chcieli by lizać moją cipę i sterczące sutki, objąć silnymi męskimi dłońmi, podnieść i nadziać mnie na swój twardy kołek, a później pieprzyć do utraty tchu.

Czasami czuję się jak słodki lizak. Mam szczęście do partnerów, którzy uwielbiają lizanie mojej cipy tak samo jak ja. Mruczę jak kociak, gdy facet rozsunie mi wargi, jeździ w środku językiem, oblizuje i ssie moją łechtaczkę. Może nawet troszkę gryźć, to mnie podnieca.

Zaraz robię się mokra, czuję jak jego śliny mieszają się z moim sokiem, a to doprowadza mnie do ekstazy. Ocieram się cipą o jego twarz, nos, włosy...

Renata

Chcę, żebyś mnie lizał

Po prostu całego go nawilżę. Później, kiedy się kochamy, mój facet pachnie jak najsłodsze perfumy, pachnie jak moja cipka. Wtedy jestem szalenie podniecona i gotowa zrobić dla niego naprawdę wszystko.

FOTOGRAF ANETA SZYMAŃSKA MĘŻCZYŹNI PATRZĄ NA SEKS POD INNYM KĄTEM NIŻ KOBIETY

Fotografów seksu i erotyki jest dużo, ale takich, o których można z czystym sumieniem powiedzieć, że znają się na rzeczy, jest o wiele mniej. Do kategorii fachowców z prawdziwego zdarzenia zaliczał się również Jan Szymański. W chwili obecnej jego pracę kontynuuje Aneta Szymańska, odnosząc w tej dziedzinie duże sukcesy. Pani Aneta zaprosiła nas do swojego atelier, by przybliżyć nam swoją pracę. Wdzięcznie przyjęliśmy zaproszenie i w zgiełku przygotowań do fotografowania kolejnego porno serialu znaleźliśmy jeszcze parę chwil na krótki wywiad.

Aneta Szymańska podczas pracy

Extasy: Aneto, jesteś jedną z niewielu kobiet, które fotografują erotykę i seks. Jak wyglądał początek?
Początek? Ja właściwie nigdy nie skończyłam, ponieważ w tym środowisku żyłam dziewięć lat. Tyle tylko, że przez te dziewięć lat nie robiłam zdjęć. Odziedziczyłam po mężu atelier, sprzęt, właściwie to i modeli i modelki. Znajomi i przyjaciele namawiali mnie, bym spróbowała kontynuować pracę męża. Zrobiłam więc parę zdjęć i, o dziwo, wyszły. Moi pierwsi krytycy – znajomi z branży - od razu wyczuli w nich kobiecą rękę i przekonali mnie, że

Dla fotografa trójkąt to najlepszy układ

powinnam fotografować dalej. To przecież logiczne, że wiedzieli, kto te zdjęcia robił, bo mężczyźni patrzą na seks pod innym kątem niż kobiety.

Extasy: Jakie to uczucie - fotografować akty, kochające się pary, trójkąty...?
Zupełnie normalne, naturalne. Ja nawet nie rejestruję, co właśnie fotografuję, właściwie rejestruję, ale inaczej. Dla mnie w tej chwili nie jest to kochająca się para. To jest obiekt, ja muszę pilnować, by byli właściwie ustawieni, dbać o detale, aranżację, światła i cienie, żeby było widać to, co akurat ma być widać.

Extasy: Kogo fotografujesz najchętniej: pojedyncze kobiety, pary, trójkąty czy grupy?
Najchętniej? Chyba trójkąty. Tam się da wymyślać najciekawsze kompozycje. Najgorsze zadanie to właśnie wymyślić pozycje, dlatego, że tych, które się normalnie praktykuje, jest mało. Najlepszy dla fotografa jest zestaw dwaj mężczyźni i jedna dziewczyna. Jeżeli jest odwrotnie - dwie dziewczyny i jeden mężczyzna - to dziewczyny wychodzą w tym układzie trochę jak lesbijki. Właściwie to nie jest ważne co się fotografuje, ale kto w tym uczestniczy. Mam już paru modeli i modelki, z którymi współpracuję regularnie i jesteśmy do siebie przyzwyczajeni. Podczas robienia zdjęć bywa wesoło, wymyślamy nazwy dla karkołomnych pozycji, na przykład pozycja „na głupka". Jest to dosyć niezwykła pozycja i zwłaszcza chłopcy przeklinają tego, kto ją wymyślił.

Extasy: Masz swoją ulubioną modelkę?
Raczej modela... Też „odziedziczyłam" go po mężu. Na przykład takiego Pawła Mrąga. On to po prostu umie. Ja, jako kobieta, nie wiem dokładnie, co facet potrafi pokazać, on może korygować albo dopełniać niektóre moje pomysły. Paweł jest niesamowity - może mieć jedną nogę na szyi, na drugiej stoi a przy tym pracuje z taką gracją i lekkością... Dba o swoje ciało, ma mnóstwo pomysłów, wie, czego ta branża wymaga od ludzi. Takich jak on można policzyć na palcach jednej ręki. Jest doskonałym profesjonalistą... Zdarza się na przykład, że przyjdzie młody chłopak i za pięć minut już jest gotowy - nie ma czego fotografować, dlatego, że to najważniejsze już mu wisi. A później się jeszcze dziwi, że profesjonalna sesja może trwać i kilka godzin i przez cały czas musi być przygotowany...

Extasy: A jak się przedstawia sprawa z modelkami?
Bardzo dużo dziewcząt chciałoby być profesjonalistkami, ale wielu z nich brakuje samokrytyki. Ja nie mam jakiegoś ideału piękna, ale jeśli już, to dziewczyna powinna mieć doskonałą figurę i piękne piersi. Oczywiście piękna figura to nie wszystko. Oprócz tego musi umieć się poruszać, pracować z mimiką, umieć „założyć na twarz" właściwy wyraz. Niektórym muszę mówić, żeby zapomniały, że jestem kobietą i wyobraziły sobie, że jestem wspaniałym facetem, którego właśnie starają się uwieść. Nie będą to przecież fotografie do katalogu światowej mody, tylko erotyka i seks, przede wszystkim dla panów. Dlatego dziewczyny nie mogą sobie pozwolić, by wyglądać na zdjęciu jakby właśnie czytały gazetę.

Extasy: W twoim dorobku najwięcej jest seriali porno. W większości są to trójkąty, wielokąty, no i akty.

Fotografowałaś kiedyś dwie dziewczyny?
Największe zapotrzebowanie jest właśnie na trójkąty i wielokąty. A dwie dziewczyny - już mówiłam, że w takim układzie zawsze wyglądają jak lesbijki... Kiedy fotografuję mężczyznę i kobietę, jest zupełnie inaczej, to dla mnie większa frajda.
Zawsze staram się, by moje zdjęcia miały jakąś atmosferę, a o tę najłatwiej właśnie przy układzie mężczyzna - kobieta. Nie chodzi tylko o ciała, chodzi również o ogólne pojęcie. Każdy mój serial odgrywa się w innej scenerii. Graficy w redakcji to i tak później okroją, ale tło sceny zawsze musi być inne.

Extasy: Co sądzisz o fotografowaniu erotyki i seksu?
Żyję z tym, to dla mnie zupełnie naturalne i nie widzę w tym nic złego. Ten, kto robi erotyczne zdjęcia, nie musi być od razu maniakiem seksualnym. Dobrego, profesjonalnego fotografa bardziej interesuje światło, kompozycja, przesłona i czas... Wy również staracie się nie robić błędów ortograficznych pisząc o seksie...

Wszystko już było przygotowane do sesji, więc musieliśmy skończyć naszą rozmowę. Przyglądaliśmy się pani Anecie podczas pracy i nie pozostaje nam nic innego, niż powiedzieć, że była dla modelki naprawdę wyrozumiała, że w atelier panowała prawdziwie twórcza atmosfera i że cieszymy się, że serial, który pani Aneta właśnie tworzyła, będziemy mogli niedługo Państwu przedstawić.

Nawet w najśmielszych marzeniach nie potrafiłem sobie wyobrazić, jakie lubieżne diablice ukrywają się w pięknych wysmukłych ciałach Alinki i Joli. Początkowo zmyliły mnie ich niewinne buzie, ale kiedy zwinnie wyłuskały ze slipów mój pęczniejący członek, już wiedziałem, że to drapieżne lwiątka.

Drapieżne blondynki

Dziewczyny rozebrały się w mgnieniu oka i wabiły mnie swoimi wilgotnymi cipkami. Jola położyła się i wypięła na mnie dupcię, a mój sztywny ogon wbił się natychmiast do ciasnej muszelki. Co za rozkosz!

Po chwili leżałem na plecach, a na moją pałę pomalutku nadziewała się Alina. Jej ciasna szparka masowała nabrzmiałego ptaka, a ja drżałem z podniecenia. Jola zwinnym języczkiem muskała moje jądra. Czułem zbliżający się orgazm.

Drapieżne blondynki

Dziewczyny przyssały się do mojej lśniącej pały i ciągnęły jak nienasycone nimfomanki. Nagle uśmiechnęły się lubieżnie i stwierdziły, że mają ochotę na coś słodkiego. Alina przyniosła z kuchni banan, ogórek i... bitą śmietanę.

Byłem zaskoczony i podniecony jak nigdy dotąd. Na mojej pale pojawiła się bita śmietanka, którą Jola ze smakiem zlizywała. Kutas rozrabiał w cipce Aliny jak mały źrebak i sztywniał przy każdym muśnięciu lubieżnego języczka drugiej blondynki.

Dziewczyny przyssały się do mojej lśniącej pały

Po chwili Jola w nagrodę za piękne lizanko dosiadła słodkiego fiuta a sterczącymi brodawkami ocierała się o moją wilgotną skórę. Alinę to strasznie podnieciło i słysząc głośne stękanie koleżanki delikatnie zasunęła jej do dupci banan.

Przestałem się kontrolować i ruchałem na zmianę obie dziewuchy jakby za chwilę miał nastąpić koniec świata. Po chwili słodkie diablice już nie uśmiechały się liżąc banany. Rozszalałe hormony sprawiły, że stękały i wzdychały przeżywając kolejne orgazmy.

Drapieżne blondynki

Mój sterczący kutas też był gotowy do wytrysku... Krzyknąłem na dziewczyny, że mały chce do buzi a one rzuciły się na niego jak głodne wilczyce i zlizywały spermę, która tryskała jak wulkaniczna lawa.

Mój sterczący kutas był gotowy do wytrysku

Dziewczyny były lepkie od życiodajnego płynu, ale szybko sobie poradziły i po chwili odpoczynku zaczęła się następna runda naszej słodkiej orgii...

Szukaliśmy tematu na ciekawy reportaż i znaleźliśmy! U naszych zachodnich sąsiadów mają coś, czego u nas chyba nieprędko się doczekamy. Mają tam EROTYCZNĄ MYJNIĘ SAMOCHODÓW, która jest naprawdę jedną z mała w Europie. Znaleźliśmy ją zupełnie przypadkiem, na www stronach, i nie zwlekając wyruszyliśmy w delegację do Berlina, oczywiście samochodem.

Charlotta i Sandra chętnie pozowały z Extasy

Samochody, piana i śliczne dziewczyny

Niezwykły, lecz ekscytujący widok z okna

Praca jest dla nich przyjemnością

Właściciel sexy myjni, pan Sedelmaier, przywitał nas bardzo ciepło. Był zaskoczony, że jego przedsiębiorstwo zyskało taki rozgłos. Zaprosił nas do środka, gdzie oprócz obsługi były oczywiście i dziewczęta, które są główną atrakcją myjni z egzotyczną nazwą Hawaii Sexywash. Tego wieczoru były tam cztery dziewczyny, ale tylko ze względu na naszą wizytę - zazwyczaj są trzy. Każdy, kto przyjedzie do myjni, oddaje swoje auto pod opiekę trójki nagich panienek, które postarają się o dokładne umycie przyjaciela na kołach.

Jak się zaczęło?

Zacznijmy od początku: Hawaii Sexywash rozpoczęła swoją działalność we wrześniu 1999, dokładnie przed rokiem. Ma już wielu stałych klientów, którym bardzo podoba się nietradycyjny sposób mycia samochodów. W ciągu dnia Hawaii Sexywash jest zupełnie normalną myjnią i w niczym się nie różni od setek innych. Erotyka dostaje się na tapetę dopiero między 20.00 godziną wieczorem a 3.00 godziną rano. Pomysł z erotyczną myjnią nie był zupełnie nowy (podobne pracują we Włoszech i we Francji), ale wymagał dużo odwagi i przedsiębiorczości od właściciela. Wiele podobnych projektów skrachowało, ale Hawaii Sexywash po roku działalności nadal cieszy się u klientów niebywałym powodzeniem.

Niejeden kierowca chętnie pomógłby dziewczynom...

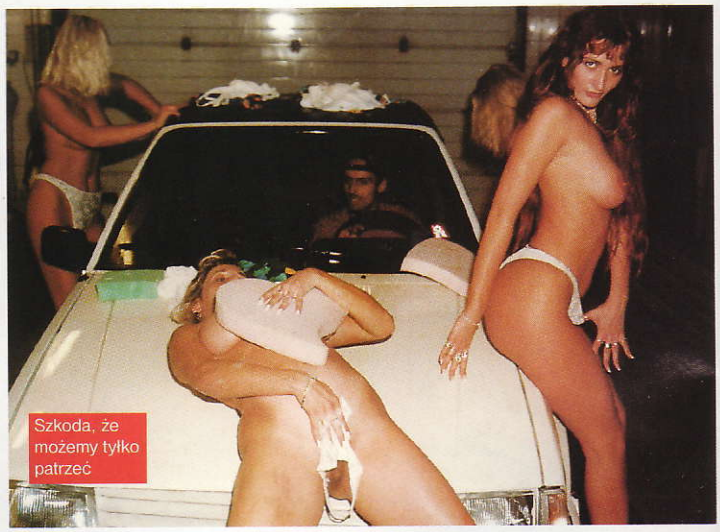
Szkoda, że możemy tylko patrzeć

Silnik zgasł... zaczynamy!

Jesteście ciekawi jak wygląda erotyczne mycie samochodu? Wszystko zaczyna się po wjechaniu do myjni i zgaszeniu silnika. Jeżeli kierowca nie pragnie być namydlony i wyszorowany szczotkami, powinien zamknąć okna. Po zabezpieczeniu samochodu rozpocznie się pierwszy program mycia. Pomału się ściemni, intymną atmosferę ożywią kolorowe światełka i przyjemna dyskotekowa muzyka. Za chwilę wokół samochodu tańczą i uwijają się trzy rozkoszne nimfy w obcisłych bluzeczkach i krótkich miniówach. Nie można ich nie zauważyć, choćby ze względu na ogromne gąbki w kształcie serca, które mają w rękach. Zaczyna się striptiz w rytmie muzyki, między mydlanymi bańkami, które wznoszą się dosłownie wszędzie. Z dziewcząt opadają najpierw obcisłe bluzeczki, później spódniczki. Kierowca, który zapłacił pełny program mycia, doczeka się i widoku ponętnych cipek. Nagie i roześmiane dziewczyny pilnie szorują karoserię samochodu: słodkie cycuszki przylegają do przedniej szyby, rozkoszne cipki kuszą na masce a kierowcy robi się gorąco i ma coraz bardziej ciasne spodnie. Po takiej porcji erotycznych wrażeń dziewczyny znikają tak nagle, jak się pojawiły a facet siedzi osłupiały za kierownicą i marzy o tym, że może jeszcze wrócą. Z transu wyrwie go dopiero szum automatycznej myjni, która z szyb i maski zmyje ślady pozostawione przez mokre piersi i soczyste cipki. Po piętnastu minutach ma motorysta dwa razy umyty samochód i widział potrójny striptiz. Niezły bilans, nieprawdaż?

Co sądzą panowie

Zapytaliśmy właściciela myjni o opinię klientów: „Myjnia cieszy się niezłym powodzeniem. Jeszcze nikt nie odjeżdżał stąd niezadowolony, wręcz przeciwnie, niektórzy panowie

mieli ochotę na coś więcej niż striptiz, ale myjnia to nie klub erotyczny. Dziewczyn jest dziewięć i codziennie występują w innym składzie, dlatego istnieje małe prawdopodobieństwo, że klient trafi dwa razy na ten sam zestaw cipek. Oprócz tego skład trójki jest dobierany tak, aby zaspokoić wszystkie gusta." Ciekawi byliśmy również, czy przyjeżdżają tu myć swoje auta i kobiety: „Jak do tej pory, jeszcze żadna kobieta za kierownicą nie zawitała. Ale zdarzają się kobiety w roli pasażerek i muszę powiedzieć, że żadna z nich nie miała zastrzeżeń."

o zdrowie dziewczyn zainstalował system ogrzewania. Można tutaj umyć praktycznie wszystko, co dałoby się zaliczyć do kategorii samochodów osobowych. Nawet właściciele motorów mają szansę - pod warunkiem, że wytrzymają szorowanie szczotkami automatycznej myjni.
Byliśmy naprawdę zadowoleni, bo rzeczywistość okazała się jeszcze lepsza niż reklama na internecie. Tylko trochę szkoda, że Berlin jest tak daleko od Warszawy - gdyby było bliżej, na pewno jeździlibyśmy do Hawaii częściej.

Charlotta (23lata)

Extasy: W jaki sposób trafiłaś do takiej pracy?
Charlotta: *Pracę znalazłam z ogłoszenia. Strasznie mi się spodobała. Wyobraziłam sobie, że będę gdzieś naga myła samochody i bardzo się podnieciłam. Spróbowałam i już tu zostałam.*
Extasy: Co ci się najbardziej podoba?
Charlotta: *Jak już mówiłam, mycie samochodów nago mnie podnieca. To strasznie fajne uczucie, bo faceci mogą się tylko przyglądać, ale nie mogą żadnej z nas dotknąć. My się rozbieramy a oni siedzą zamknięci w aucie. Prowokujemy ich i szalenie nas to bawi.*
Extasy: Powiesz nam coś o sobie?
Charlotta: *Jestem zawodową tancerką, mam małego syna, dlatego na żadne hobby już nie mam czasu.*
Extasy: Jacy ludzie tutaj przyjeżdżają?
Charlotta: *Na to pytanie mogą odpowiedzieć koleżanki, które są tu częściej.*
Dziewczyny: Nam przeszkadzają tylko tacy, co tu przyjeżdżają fotografować (śmiech). Ale poważnie: jeżdżą do nas zazwyczaj droższe samochody.
Extasy: Ponoć niektórzy kierowcy chcą się z wami umawiać.
Charlotta: *To prawda. Nie wolno też spuszczać szyb, ale niektórzy tego nie przestrzegają. Dla nas to lepiej, bo możemy dostać napiwek, ale są i faceci, którzy zachowują się natarczywie.*
Dziewczyny: Trochę się boimy, że jak im pozwolimy otwierać okienka, to kiedyś może się trafić jakiś drań i coś się może stać. Ale jakby co, to polejemy go wężem.
Charlotta: *A jak za bardzo wysunie głowę, to zarobi gąbką.*

Ceny za umycie auta mogłyby wydawać się wysokie, ale tylko na pierwszy rzut oka. Za 35 marek samochód umyją dziewczęta „na górze bez", czyli topless. Pełny program kosztuje 50 marek. A teraz uwaga: płaci się zawsze tylko za samochód, nie za ilość pasażerów. To znaczy, że wystarczy zrobić zrzutkę wśród kolegów i można w większym gronie pojechać na striptiz do automyjni. Dziewczęta w Hawaii wspominały, że dzięki temu systemowi już myły i mikrobus, ale jeżeli przyszedł komuś do głowy pomysł, że zrobi składkę i wypożyczy autobus, musi, niestety zrezygnować z tej ponętnej myśli. Do myjni się autobus naprawdę nie zmieści.

Wystarczy włączyć wycieraczki i znów widać wszystko

Dziewczyny lubią dokazywać na masce

Dziewczyny z Hawaii

Na dziewczęta, które pracują w Hawaii, aż miło popatrzeć. Najwdzięczniej wyglądają podczas pracy, ale i ubrane zachwycą niejedno męskie oko. Swoje zajęcie lubią i biorą je z humorem. Miedzy nimi są nie tylko profesjonalne striptizerki - dla niektórych dziewczyn to pierwsza rozbierana praca. Zauważyliśmy, że jak mają chwilę wolnego czasu, namiętnie grają w kostki.

Jeszcze parę słów...

Myjnia jest otwarta prawie non-stop: od godziny 8:00 rano, do godziny 3:00 nad ranem następnego dnia. Pracuje przez cały rok, bo właściciel w trosce

Maria Bekar Bhuttsi - tak się nazywa egzotyczna ślicznotka, którą niejeden z panów chętnie uwięziłby w swoim łóżku. Nasz fotograf podczas robienia zdjęć miał pięknie wybulone spodnie, a redaktorzy nie mogli się w ogóle skoncentrować przy zadawaniu pytań...

Co cię podnieca najbardziej?
Seks oralny. Muszę mieć członek w buzi.
Odpowiedziałaś bez wahania...
Dlatego, że wiem, co lubię. Kutas w buzi to dla mnie najprzyjemniejsza rzecz pod słońcem.
Jesteś bardzo bezpośrednia.
Dlatego, że nie mam nic do ukrycia.
Onanizujesz się?
Kilka razy dziennie. Nie polega to tylko na wsadzeniu wibratora do cipy, to zbyt ubogie. Zazwyczaj zamknę oczy i popuszczam wodze fantazji. Często wyobrażam sobie, że kocham się z dziewczyną. Próbowałam już parę razy, wspaniała zabawa.
Na ulicy oglądają się za tobą tłumy facetów.
Nie tylko oglądają, często obiecują mi złote góry za pójście z nimi do łóżka. Wtedy radzę im, żeby poszli do agencji towarzyskiej. Ale nie odmawiam wszystkim, czasami trafię na porządnego samca, który zachowuje się jak prawdziwy dżentelmen. Z takim pójdę do łóżka bez zbędnych pytań i wyliżę mu fiuta tak, że będzie stękał z rozkoszy.
Dziękujemy za rozmowę i przypominamy, że u nas w redakcji są wyłącznie prawdziwi dżentelmeni...

MISS EXTASY MIESIĄCA

Zapraszamy Was do wielkiej wspólnej zabawy. Zasady konkursu są bardzo proste, a zarazem bardzo atrakcyjne. Nie dość, że będziecie mieli okazję przez cały rok świetnie się bawić, to na dodatek wśród wszystkich tych, którzy przyślą poprawnie wypełnione kupony wylosujemy trzy fantastyczne nagrody-niespodzianki.

WARUNKI KONKURSU:

- W każdym numerze EXTASY będziemy drukowali kupon na MISS EXTASY danego miesiąca.
- Każdy kupon będzie oznaczony inną liczbą.
- Zaczynając od numeru styczniowego będzie to numer „1" - kończąc na wydaniu grudniowym z numerem „12".
- Warunkiem dopuszczenia do losowania trzech nagród głównych, jest wysyłanie dobrze wypełnionego kuponu przez kolejnych dwanaście miesięcy na adres redakcji; ukończone 18 lat w dniu rozpoczęcia konkursu i poprawna odpowiedź na pytanie konkursowe.
- Dobrze wypełniony kupon to taki, który zawiera:
- imię i nazwisko oraz datę urodzenia osoby biorącej udział w konkursie
- pełny adres zamieszkania
- imię i numer strony modelki, na którą oddaje się głos (jeden kupon może zawierać tylko jedno imię modelki)
- poprawną odpowiedź na pytanie konkursowe znajdujące się na kuponie.
- Każda MISS MIESIĄCA będzie brała pod koniec roku udział w wyborze MISS EXTASY ROKU 2000!!! MISS ROKU zostanie wybrana ta modelka, która uzyska największą liczbę głosów w danym miesiącu.
- Wśród wszystkich Czytelników, którzy przyślą pod adresem redakcji 12 kolejnych kuponów z poprawnymi odpowiedziami wylosujemy trzy nagrody - niespodzianki
- Kupony dotyczące miesiąca grudnia będą przyjmowane do 15 grudnia (decyduje data stempla pocztowego). Losowanie nagród odbędzie się 28 grudnia. Wyniki opublikujemy na łamach EXTASY w wydaniu lutowym 2001r.
- Zwycięzca sam decyduje o publikacji jego danych osobistych na łamach magazynu EXTASY.

SAM DECYDUJESZ O SWOIM SZCZĘŚCIU! NIE OSZCZĘDZAJ NA WIELKOŚCI WYGRANEJ!

WYBIERZ 1 z... 5!

Pytanie konkursowe: Która modelka wygrała w konkursie WYBIERZ 1 z...5! w miesiącu SIERPNIU?
- /zaznacz krzyżykiem właściwą odpowiedź/:

1. Sandra ☐ 2.Marta ☐ 3. Irena ☐

WYBIERZ 1 z... 5! - październik - WYBIERAM MODELKĘ Nr ☐

IMIĘ I NAZWISKO: .....

.....

DOKŁADNY ADRES: .....

.....

MAM UKOŃCZONE 18 LAT.
DATA URODZENIA I PODPIS: .....

.....

ZGADZAM SIĘ NA PUBLIKACJĘ MOJEGO ADRESU I DANYCH OSOBISTYCH NA ŁAMACH EXTASY: (zakreśl krzyżykiem właściwą odpowiedź)

TAK ☐ NIE ☐

KUPON NR 10 MISS EXTASY MIESIĄCA: PAŹDZIERNIKA

Pytanie konkursowe: Erotyczna automyjnia, którą przedstawiliśmy Państwu w rubryce Raport Extasy, ma egzotyczną nazwę:
/zaznacz krzyżykiem właściwą odpowiedź/:

1. Paradise sexywash ☐
2. Striptease car wash ☐
3. Hawaii sexywash ☐

Moją kandydatką w konkursie MISS EXTASY PAŹDZIERNIKA jest modelka o imieniu:

☐

IMIĘ I NAZWISKO: .....

.....

DOKŁADNY ADRES: .....

.....

OŚWIADCZAM, ŻE MAM UKOŃCZONE 18 LAT
DATA URODZENIA I PODPIS: .....

.....

ZGADZAM SIĘ NA PUBLIKACJĘ MOJEGO ADRESU I DANYCH OSOBISTYCH NA ŁAMACH EXTASY: *(zakreśl krzyżykiem właściwą odpowiedź)*

TAK ☐
NIE ☐

Wybierz 1 z... 5! Do wygrania super nagrody!

WARUNKI KONKURSU: WYBIERZ 1 z... 5!

* Wybierz jedno z pięciu publikowanych zdjęć, dobrze wypełnij kupon, naklej go na kartkę pocztową i wyślij swoją propozycję pod adresem redakcji. Kupony zgłoszeniowe przyjmujemy tylko na kartkach pocztowych.
* Wysyłając swoją kartkę z kuponem, nie zapomnij napisać, czy zgadzasz się w razie wygranej na opublikowanie Twoich danych na łamach EXTASY.
* Udział w konkursie mogą brać tylko te osoby, które ukończyły 18 lat w dniu rozpoczęcia konkursu.

*Absolutnym warunkiem wzięcia udziału w losowaniu jest właściwa odpowiedź na pytanie konkursowe znajdujące się na kuponie.
*Udział w losowaniu wezmą tylko prawidłowo wypełnione kupony.
*Termin nadsyłania kuponów upływa 15 każdego miesiąca (decyduje data stempla pocztowego).
*Losowanie nagród-niespodzianek raz w miesiącu.
*Wyniki losowania będziemy publikować co dwa miesiące na łamach EXTASY.

Każdy ma szansę wygrać! Nie ryzykujesz nic! Wygrać możesz super nagrodę - niespodziankę! P.S. Wszyscy uczestnicy Wybierz 1 z...5! wezmą udział w losowaniu fantastycznych dodatkowych nagród - niespodzianek!

1. Adrianna

2. Eliza

3. Sonia

4. Marianna

5. Julita

W następnym odcinku:

Agnieszka

Szukam kochanków przez internet

Agnieszkę poznaliśmy za pośrednictwem internetu. Odwiedziliśmy jeden erotyczny chat, gdzie właśnie „łowiła" i... daliśmy się złowić. Chętnie zgodziła się przyjść do redakcji i opowiedzieć nam o swoich wirtualnych podbojach.

Extasy: *Uważasz, że wirtualny seks jest lepszy niż realny?*
Aga: Ależ nie, co ci przychodzi do głowy? To tylko jeden ze sposobów jak szybko znaleźć kochanka. Pogadamy chwilę o naszych oczekiwaniach, umówimy się na spotkanie i już.

Extasy: *Czego oczekujesz od swoich kochanków?*
Aga: Mój kochanek musi być prawdziwym specjalistą w dziedzinie seksu. Musi wiedzieć w jaki sposób doprowadzi moje ciało na szczyty rozkoszy. Z takim mężczyzną gotowa jestem spróbować wszystkiego, nawet najbardziej niekonwencjonalnych praktyk...

Extasy: *W jaki sposób wybierasz odpowiednich mężczyzn?*
Aga: No, najpierw zapytam się, czy ktoś miałby ochotę na rozkoszne chwile w moim towarzystwie. Facet, który mi odpowie, musi mi napisać ze szczegółami jak to będziemy robić. Zazwyczaj odpowiedzi są tak pikantne, że podczas czytania muszę głaskać swoją cipkę i pieścić ją palcem. Wybiorę sobie zawsze samca, którego odpowiedź mnie najbardziej podnieci.
Extasy: *I nigdy nie byłaś rozczarowana?*
Aga: Tylko raz, wtedy trafiłam na prawdziwego erotomana-gawędziarza, który dużo obiecywał a jak się spotkaliśmy, to się okazało, że jest impotentem. Ale miał przecież jeszcze ręce i język, więc nie było tak źle...
Extasy: *Jak często podrywasz facetów w ten sposób?*
Aga: Prawie codziennie. Ale rzadko spotykam się z tym samym facetem, bo lubię zmiany. Ostatnio rozmawiałam z parą kochanków i muszę przyznać, że chyba dam się skusić na wspólne igraszki.
Extasy: *Dziękujemy za rozmowę i życzymy ci udanych wirtualnych łowów.*

Imię: **Agnieszka**
Wiek: **24 lata**
Wymiary: **89 / 66 / 90**
Praca: **sekretarka**
Hobby: **seks, dobre filmy**
Mieszka: **w Warszawie**

Drogie Czytelniczki i przyjaciółki naszych Czytelników! Pamiętajcie, że możecie zgłosić się do nas i wystąpić w tej rubryce. Jeśli uważacie, że macie jakieś ciekawe przeżycia erotyczne, seksualne fascynacje czy marzenia, napiszcie do nas o tym, a być może i Wy znajdziecie się na łamach EXTASY. Zapraszamy do wspólnej zabawy!

48 Wibrator — Dzięki jego wypustkom Twe doznania będą pełniejsze. Cena z vat — 41,20 zł.

52 Wibrator — Zawsze gotowy do działania, będzie penetrował Twoje wnętrze. Cena z vat — 29,50 zł.

56 Wibrator — Super wytrzymały, super sztywny, super wydajny, jego realistyczny kształt i „ruchliwość" zadowoli każdą wymagającą kobietę. Cena z vat — 39,00 zł.

95 Przedłużka penisa z kolcami
96 Przedłużka penisa gładka
Jeżeli Twój penis jest zbyt mały i nie wystarcza Twojej partnerce, po prostu załóż ją, a sprawisz jej tym niesamowitą rozkosz. Wielokrotnego użytku. Przedłuża członka o 8 cm. Cena z vat — 15,50 zł.

193 Opaska uciskowa — Małe, okrągłe z koralikami, które zwiększają doznania. Cena z vat. 8,60 zł.

813 Wibrator — Zawsze gotowy do działania. Doskonały dla Pań o nietypowych pragnieniach. Dł.- 13 cm. Cena z vat — 17,00 zł.

851 Pompka na penisa — Twój penis stanie się wielki i twardy. Koniec kłopotów z erekcją. Cena z vat — 45,50 zł.

923 Lalka — Cena z vat. 75,00 zł.
4257 Lalka — Cena z vat. 72,00 zł.
Nic nie mówi, dużo robi. Jest doskonałą kochanką i towarzyszką życia. Wejdziesz w jej każdą dziurkę.

3157 Nakładki na palec — Dzięki nim Twoja partnerka pozna pełnię rozkoszy. Cena z vat — 6,00 zł.

3279 Sztuczna pochwa z wibratorem — Miękka i śliska, ale masywna. Od dzisiaj możesz używać aż do „bólu", satysfakcja gwarantowana. Cena z vat — 46,50 zł.

3675 Opaska uciskowa — Te niezwykłe pierścienie spełniają podobną funkcję, ku pełniejszemu zaspokojeniu obojga partnerów, uciskają i pobudzają łechtaczkę. Cena z vat — 8,60 zł.

3853 Wibrator — Realistyczny członek, gdy go dotkniesz poczujesz prawdziwą „miękkość". Chowając go do swojej pochwy poczujesz każdą żyłkę. A każdy ruch zwiększać będzie Twoją rozkosz. Cena z vat — 101,00 zł.

3977 Proteza członka — Pusta w środku, usztywniona na całej długości z paskiem mocującym. Idealna dla mężczyzn mających kłopoty z erekcją. Twoja partnerka będzie zaspokojona i mile zaskoczona. Cena z vat — 44,00 zł.

4149 Kulki dopochwowe
Wzmacniają i pobudzają mięśnie Twojej waginy.
Cena z vat — 18,90 zł.

4246 Wibrator — Jeszcze nie przeżyłaś takiej przygody. Prawdziwa zabawa do białego rana, sprawi, że długo nie zapomnisz tych chwil. Lateksowy w różowym kolorze. Cena z vat — 39,50 zł.

4254 Sztuczny członek bez wibratora — Mięciutki jak podusia, gładki, dający wrażenie niezwykłej delikatności. Całkowicie z lateksu. Cena z vat — 33,50 zł.

4281 Zestaw — Wibrator a wraz z nim trzy zmienne nakładki. Możesz zmieniać je jak rękawiczki, w zależności od nastroju i ochoty. Cena z vat — 41,00 zł.

F 099, F 100, F 101 — Kasety VHS. Cena z vat — 29.90 zł.

F 102 — Kaseta VHS.
Cena z vat — 34.00 zł.

Jeżeli chcesz zamówić jeden z naszych produktów, wypełnij kupon zamówieniowy z numerem wybranego artykułu. Gwarantujemy wysyłkę w ciągu 3 dni, po jego otrzymaniu. Nie wysyłaj gotówki — zapłacisz (wraz z opłatą pocztową) przy odbiorze na swojej poczcie. Dyskrecja zapewniona!!!

1

NASZ ADRES:
SATURN PUBLISHING LTD
skr. poczt. 12
00-976
WARSZAWA 13

ZAMAWIAM ARTYKUŁY

nr ____ szt. ____
nr ____ szt. ____
nr ____ szt. ____
nr ____ szt. ____
nr ____ szt. ____
nr ____ szt. ____

NAZWISKO
IMIĘ
ULICA, NR DOMU, MIESZKANIA
KOD POCZTOWY
MIEJSCOWOŚĆ

OŚWIADCZAM, ŻE MAM UKOŃCZONE 18 LAT

PODPIS

RB 01 — Pończochy sa
śne z szeroką ozdobną
koronką. Białe, czarne, c
ne, szafirowe, beżowe. R
S, M, L. Cena z vat — 15

RB 406 — Bardzo seks
figi damskie w kolorze b
Cena z vat — 11,00 zł.

RB 410 — Seksowne ra
z fantazyjnym szwem, p
ślające piękno Twoich
Cena z vat — 16,50 zł.

RB 1113 — Slipy męski
nie" Cena z vat — 15,00

RB 1182 — Figi da
w kolorze białym i czerw
sprawią, że poczujesz s
żądana. Cena z vat — 13

RB 1476 — Zmysłowe
rozpinane w intymnym
scu. Czarne. Rozmiar S
Cena z vat — 62,00 zł.

R 106 — Love Drop
prawdziwy bodziec sek
dla pań i panów. Nie
ilość zmieszana z dow
napojem ujawnia po
seksualne dotąd niezna
Cena z vat — 38,00 zł.

R 107 — Drop Sex. F
o natychmiastowym dz
Zawiera tajemną broń.
wie kilka kropli dodan
napoju, wywołuje nie
godny aspekt seksualny
Cena z vat — 30,00 zł.

R 110 — Hot Sex Gir
stancja pobudzająca e
która została specjalni
cowana dla zwiększenia
gu seksualnego u kobi
działywuje na kobieca
genitalną. Może być
z różnymi napojami ni
niając ich smaku, a jeg
tem jest niepohamowa
gnienie seksualne u kaz
biety. Cena z vat — 29

R 115 — Mega penis.
la na uzyskanie mak
nych rozmiarów. Usz
ludzkie tkanki. Może b
sowany z pompką do
Cena z vat -36,00 zł.

R 116 — Penis Dev.
Zdumiewający produk
pozwala osiągnąć naj
możliwe rozmiary
Dzięki niemu członek
twardszy, sztywniejszy
szy, a erekcje dłuższe.
czysto biały krem. Tu
ml. Cena z vat — 32,0

R 117 — Nympho
cream. Stosowany na
sfery ciała kobiety, za
jąc pobudzenie łechtac
chwy. Delikatne wma
kremu w sfery erogen
ety, wyzwoli u niej po
Może być również sto
przy stosunkach analn
Cena z vat — 23,00 z

R 120 — Retard 907.
sowania w przypadku
powania przedwczesn
trysków. Należy go s
przed rozpoczęcien
płciowego, wma
w odciągnięty naplete
nia szczytowanie przez
szenie wrażliwości pe
Cena z vat — 37,00 z

Daniela

Uwielbiam seks, ale nie idę do łóżka z każdym facetem, którego spotkam. Lubię sobie wybierać. Kiedy spotkam prawdziwego mężczyznę, który nie boi się łóżkowych eksperymentów, gotowa jestem na wszystko. Zapraszam go do siebie na wykwintną kolację przy świecach, którą podaję ubrana tylko w koronkowej bieliźnie.

Lubię eksperymentować w łóżku

Na razie pozwalam mu tylko popatrzeć na moje opalone jędrne ciało. Czuję na sobie łakome spojrzenia i bardzo mnie to podnieca, sutki od razu twardnieją a cipka zaczyna wilgotnieć. Po kolacji mój kochanek jest już porządnie napalony, ale jeszcze nie nadeszła właściwa pora na ostry seks.

Lubię eksperymentować w łóżku

Daniela

Uwielbiam patrzeć jak mój kochanek wije się z rozkoszy i prosi o jeszcze. Wówczas biorę do ust stojącego fiuta i liżę patrząc facetowi w oczy. W tej chwili już moja rozpalona cipa domaga się swoich praw, więc siadam okrakiem na kutasie i galopuję do raju. Mój kochanek ssie mi sutki coraz szybciej, stęka i jęczy, by po chwili wraz ze mną wzdychać w objęciach orgazmu.

Najpierw rozbieram go, przywiązuję do krzesła jedwabną szarfą i zaczynam powolutku oblizywać całe jego ciało.

EXTASY

Uwielbiam perwersyjnych facetów

Wioletta

Kiedy kochałam się po raz pierwszy, chciałam aby mój chłopak był delikatny i czuły, by szeptał mi do ucha słodkie słówka.

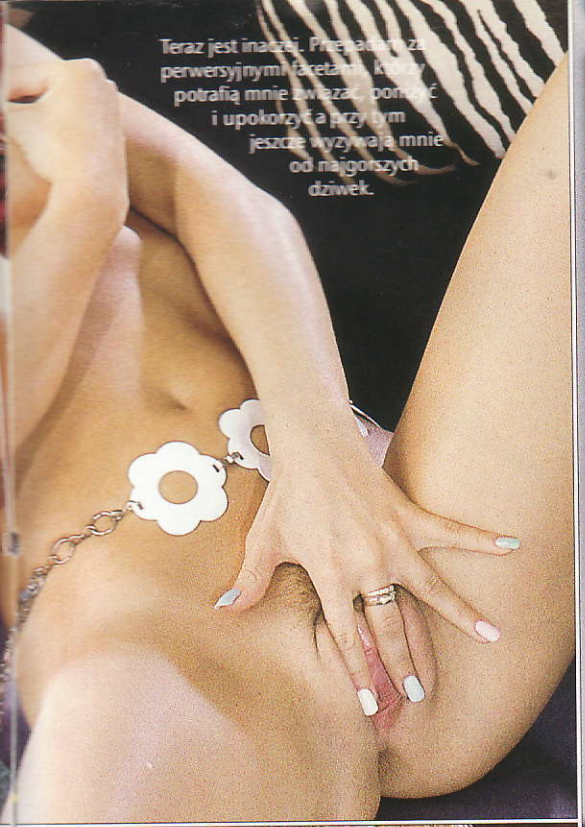

Teraz jest inaczej. Przepadam za perwersyjnymi facetami, którzy potrafią mnie związać, poniżyć i upokorzyć a przy tym jeszcze wyzywają mnie od najgorszych dziwek.

Wyglądam co prawda jak delikatna księżniczka, ale pozory mylą. W mojej szafie zamiast jedwabnych sukni znajdziesz skórzane ciuchy, maski, kajdanki, pejcze, wibratory, po prostu wszystko, co czyni z seksu ekscytującą perwersyjną grę. Pewnie się dziwisz, że nie pozuję ubrana w skórzane fatałaszki. Próbowałam, ale byłam tak podniecona, że rzuciłam się na fotografa i nie mógł robić zdjęć. Wbrew pozorom jestem wulgarną i lubieżną samiczką. Chcesz się o tym przekonać? Przygotuję dla Ciebie koktajl z tysiąca perwersyjnych marzeń, tylko przyjdź...

NAJWSPANIALSZA EROTYCZNA INSPIRACJA TUŻ ZA GRANICĄ!

Wszystkich miłośników erotyki i seksu serdecznie zapraszamy do sieci sklepów EROS - niezapomnianego raju rozkoszy

W sklepach EROS czeka na państwa między innymi:

1. Wielki wybór akcesoriów erotycznych, kaset wideo i afrodyzjaków za przyjemnie niskie ceny!
2. Dyskretne kabiny wideo z 16 pornoprogramami do wyboru - mnóstwo filmów, które można obejrzeć za wyjątkowo niską cenę kupując całodzienny bilet wstępu!
3. Program w kabinach wideo jest zmieniany codziennie!
4. Wypożyczalnie kaset wideo z szeroką ofertą filmów o najróżniejszej tematyce.
5. Częste promocje - obniżki cen towaru, striptizy i seks na żywo gratis – specjalnie dla naszych klientów.
6. Tylko w sklepach EROS każdy miłośnik seksu znajdzie naprawdę to, czego szuka!

OSTRAVA ul. Velká 2,
tel. + 420 69/61 12 634
poniedziałek - piątek
9.00 - 21.00 godz.
sobota 14.00- 21.00
godz.niedziela - nieczynne

LIBEREC
Sokolovské náměstí 3
poniedziałek - sobota
9.00 - 21.00 godz.
niedziela - nieczynne

ČESKÝ TĚŠÍN
ul. Jablunkovská 14,
tel.: + 420 659/746 529
poniedziałek - sobota
9.00 - 21.00 godz.
niedziela - nieczynne

Wizyta w sklepach EROS usatysfakcjonuje każdego klienta dzięki szerokiej ofercie najlepszego towaru renomowanych producentów i cenom, które nie pozostawią dziury w twojej kieszeni!

Nie zapomnijcie - są rzeczy, które mogą się zdarzyć tylko w EROSIE!

KALEJDOSKOP

Najcięższy biust

Najcięższe piersi na świecie miała niedawno zmarła trzydziestoletnia Francuzka, Lolo Ferrari. Jeszcze przed dziesięciu laty była zwyczajną dziewczyną z numerem biustu „C" = cytrynki. Lolo miała wielkie ambicje, chciała być sławna. Poddała się 18 operacjom plastycznym, podczas których „wpompowano" jej do piersi ponad 10 litrów silikonu: W wyniku operacji waga gigantycznych cyców zwiększyła się o ponad 12 kilogramów.

-big-

Chciał sprzedać żonę

Wielkie oburzenie wywołał w Niemczech program, który miał się pojawić w prywatnej telewizji RTL. Po raz pierwszy w historii niemieckiej telewizji miał 29-letni mężczyzna okazję sprzedać swoją żonę na jedną noc za sumę 1 000 000 marek. Bezrobotny Rainer W. i jego o rok młodsza małżonka z Bad Münstereifelu chcieli w środę po południu wystąpić w show Bärbel Schäfer. Rainer powiedział, że zdecydowali się na ten drastyczny krok z powodu niespłaconych długów, które mają. Sprzedaż żony wydawała się najszybszym sposobem zarobienia wielkich pieniędzy. Właściciele telewizji natychmiast kontrowersyjne show zakazali i transakcja nie doszła do skutku. Rainer to człowiek bardzo ambitny, ciekawe, czy wie, że niektórzy mężczyźni nie mogą się pozbyć żony nawet za darmo...

-niem-

Umarła szczęśliwa

Pani Elisabeth Carotten z angielskiej nadmorskiej wioski Seaside zmarła w wieku 88 lat w naprawdę niezwykły sposób. Staruszkę znaleźli sąsiedzi, którzy martwili się tym, że dwa dni nie wychodziła z domu. Lubieżna babcia leżała na łóżku zupełnie naga a w dłoni trzymała oskrobaną marchewkę. Drugi koniec warzywa ginął głęboko między udami. Patolog stwierdził, że pani Elisabeth zmarła na zawał serca, który był wynikiem orgazmu.

-car-

Uwaga! Erotyczna sensacja

Kateřina Kornová zupełnie naga!

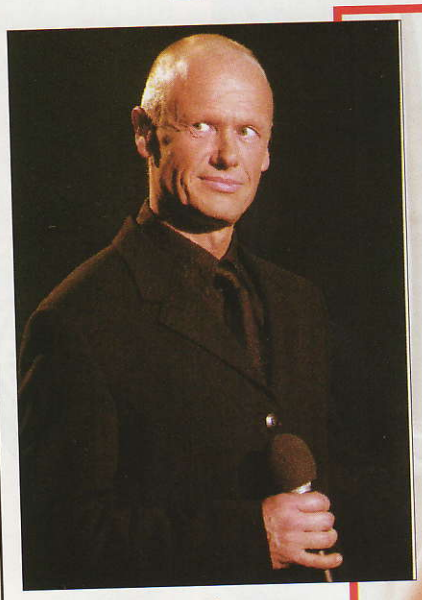

Uwaga! Erotyczna bomba!

Jiří Korna, sławnego czeskiego piosenkarza, nie musimy Państwu przedstawiać. Kateřina Kornová jest w czeskim świecie show businessu równie znana jak jej były mąż. Już wkrótce będą Państwo mieli niepowtarzalną okazję zobaczyć na stronach Extasy Kateřinę Kornovą totalnie nagą, tak, jak ją do tej pory widywał jedynie jej mąż i paru byłych partnerów.

Naga prawda bez skrupułów i ograniczeń! Sławna modelka i aktorka obnaży przed Państwem najintymniejsze zakątki swego ciała i duszy...

Kateřina Kornová - modelka, tancerka, wokalistka, moderatorka, aktorka, której imię co jakiś czas wypełnia strony brukowców w związku z nowym skandalem. Nie ukrywa wcale, że za Jiří Korna wyszła dlatego, że był sławny i miał pieniądze. Szokowała opinię publiczną również związkiem z lesbijką i odważnymi aktami. Teraz chciałaby być moderatorką erotycznego talk-show w telewizji i nikt nie wątpi, że osiągnie swój cel.

Erotyczny fortel

Nigdy nie przyszłoby mi do głowy, że będziemy jeszcze kiedyś z żoną tak dokazywać. Zawsze mi się wydawało, że seks jest dla mojej żony niezbyt przyjemnym obowiązkiem. Tego lata zupełnie zmieniłem zdanie na ten temat. Był piękny, słoneczny dzień, więc oboje byliśmy w ogrodzie. Żona leżała na trawie i opalała się a ja siedziałem tylko w szortach pod parasolem i czytałem książkę. „Mógłbyś mi nasmarować plecy?" - poprosiła mnie nagle żona. Leżała na plecach, zupełnie naga i podawała mi buteleczkę z olejkiem. Zacząłem smarować jej plecy a ona mruczała i wzdychała, jak zawsze, kiedy jest podniecona. Sama ujęła moją dłoń i skierowała ją między swoje uda. Masowałem jej łechtaczkę, nacierałem olejkiem całą słodką muszelkę, brzuszek, piersi, i sterczące brodawki. Moja żona już na nic nie czekała i zaczęła mnie namiętnie całować. Kochaliśmy się jak szaleńcy. Było jej wszystko jedno, że ktoś mógłby nas widzieć przez płot, podczas orgazmu stękała i krzyczała tak, że sama się później dziwiła. Było naprawdę wspaniale. Myślałem, że po prostu miała chęć, ale myliłem się. Podnieciły ją właśnie nasze ciała nasmarowane olejkiem. Wieczorem przyznała się, że widziała coś takiego na wideo u koleżanki.
Od tamtego pamiętnego dnia kochaliśmy się w ten sposób jeszcze wiele razy i zawsze było wspaniale. Tym, którzy chcieliby spróbować, możemy doradzić na przykład mały, gumowy basen, na dno którego wystarczy nalać trochę oleju. Wówczas ciała są przyjemnie śliskie i jest dużo przyjemniej, niż podczas seksu „na sucho".

Tomasz i Zofia z woj. mazowieckiego

Ujeżdżanie wielkiego kutasa

Na widok dziewcząt mój pieszczoch stanął na baczność

Diana i Elwira odwiedziły mnie akurat w momencie, gdy wyszedłem z wanny. Na widok dwóch ponętnych przyjaciółek mój pieszczoch zareagował bardzo zdecydowanie i stanął na baczność. Dziewczyny zgodnie stwierdziły, że takiego wielkiego ogiera, jak mój, jeszcze nie ujeżdżały, wiec niezwłocznie przystąpiliśmy do naprawiania tego niedociągnięcia.

Elwira ze słodkim mruczeniem oblizała główkę członka i jako prawdziwa koneserka zręcznie nadziała się na niego mniejszym otworkiem. W tym momencie już wiedziałem, że czeka mnie niesamowita noc, w ustach zaschło mi z wrażenia, wiec wsunąłem język do ust Diany, która natychmiast zaczęła mnie namiętnie całować.

Elwira ze słodkim mruczeniem oblizała główkę członk

Ujeżdżanie wielkiego kutasa

Moje partnerki już z niejednego pieca chleb jadły, wiedziały doskonale jak sprawić przyjemność sobie i mnie. Mój wielki ptak lądował co chwilę w innej dziurce lub w ustach którejś z diablic. Rozkosz sięgała szczytów a ja za niedługo tryskałem spermą jak wulkan. Kocice oblizały wszystko i tak im się to oblizywanie spodobało, że pozwoliły mi odpocząć tylko chwilkę, zanim znów wpędziły moje ciało w huragan ekstazy...

Daria

Extasy: Mówiłaś, że uwielbiasz swoją pracę, powiedz nam o niej coś więcej.
Daria: Fotografowanie podnieca mnie tak, że prawie mdleję z rozkoszy. Wystarczy, że spojrzę na aparat fotograficzny i od razu jestem mokra między nogami. Kiedyś powiedziałam znajomemu, że może mi robić zdjęcia w każdej pozycji, ale po sesji musi mnie przerżnąć. Był tak zaskoczony, że przewrócił statyw od aparatu.

Extasy: Pewnie nie skończyło się tylko na przewróceniu statywu...
Daria: Muszę przyznać, że podczas robienia zdjęć podpatrywałam ukradkiem, jak bardzo go podnieca moje ciało. Po ostatnim błysku flesza rzucił się na mnie jak gdyby nigdy w życiu nie widział kobiety.

Zrób mi zdjęcie a potem mnie przerżnij!

Extasy: Powiedz nam, co lubisz najbardziej?

Daria: Uwielbiam fotografów, którzy zaopiekują się moją wygłodniałą szparką jeszcze w atelier. Przy pełnym oświetleniu, gorącu, które panuje pod reflektorami, facet wjedzie do mojej cipy nabrzmiałym kutasem. Wtedy wiercę się pod nim mokra i nienasycona, reflektory pomału stygną, ale ja rozpalam się coraz bardziej. Tak, porządne pieprzenie to najlepszy sposób zakończenia sesji zdjęciowej jaki znam.

ZOSTAŃ GWIAZDĄ EXTASY

Jestem właścicielką hurtowni, uwielbiam podróże zagraniczne, wyrafinowane praktyki seksualne i cieszę się życiem. Mam co prawda 47 lat, ale mój partner uważa, że wyglądam wspaniale. Może spodobam się również czytelnikom?

OD REDAKCJI:
Drogie Czytelniczki! Dziękujemy za wspaniałe zdjęcia, które nam posyłacie. Cieszymy się, że bez zbytecznej pruderii dzielicie się z naszymi Czytelnikami o piękno swych ciał. To prawdziwa uczta dla oczu. Dostajemy mnóstwo listów, w których Czytelnicy proszą nas o rozszerzenie tej ulubionej rubryki i zamieszczanie większej ilości zdjęć. Tak bardzo im się, drogie dziewczęta, podobacie. Jeszcze tylko mały apel do Czytelniczek: piszcie więcej o sobie, o swoich marzeniach, przeżyciach, oczekiwaniach, zainteresowaniach. Czekamy z niecierpliwością na kolejne zdjęcia i listy.

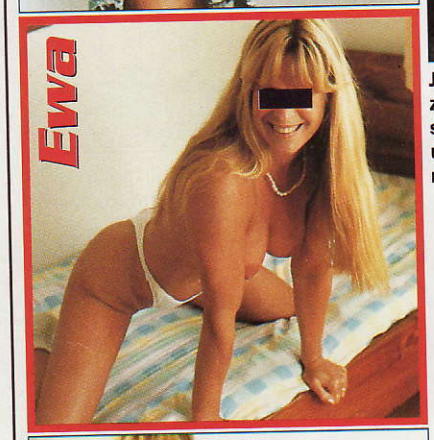

Mam na imię Ewa, 35 lat i uwielbiam sport. Codziennie ćwiczę na siłowni, mam tam wielu wielbicieli, którym podoba się moja figura. Oni namówili mnie do wysłania zdjęć do tej rubryki, więc wysyłam i mam nadzieję, że wydrukujecie je.

Chciałabym kandydować na gwiazdę Extasy. Mam na imię Beata, z zawodu jestem kucharką. Mam 24 lata i bardzo chętnie pozuję do zdjęć, szczególnie erotycznych. Lubię oglądać dobre filmy, czytać powieści o miłości i kupować podniecającą erotyczną bieliznę.

EXTASY – SKAZANE NA SUKCES

Kupon prosimy wypełnić i przesłać pod adresem:
Saturn Publishing - EXTASY, skrytka pocztowa 52
00 - 950 Warszawa 1, Polska

KUPON EXTASY

Prosimy o krótkie przedstawienie się /wiek, zainteresowania, marzenia/ :

Zgadzam się na opublikowanie moich zdjęć w periodykach SATURN PUBLISHING, zgodnie z regułami ogłaszania się i w pełnej zgodności z nimi daję to ogłoszenie i oznajmiam, że mam ukończone 18 lat.

Data: ..... Podpis: .....

Nazwisko: ..... Imię: .....

Ulica: .....

Miasto/Województwo/Kod pocztowy: .....

.....

Adres do korespondencji/telefon: .....

Koniec z samotnością
zadzwoń!
0700 98 01 77
Telemedia 4,88 zł/min (z VAT)

Czekam tylko na Ciebie!
zadzwoń!
0700 98 01 78
Telemedia 4,88 zł/min (z VAT)

Umów się ze mną
0700 98 01 79
Telemedia 4,88 zł/min (z VAT)

Porozmawiaj ze mną
0700 98 01 80
Telemedia 4,88 zł/min (z VAT)

Małgosia

Fascynuje mnie dzika namiętność

Wielu mężczyzn uważa, że młode dziewczyny to głupiutkie gąski. Niektórzy nawet myślą, że te głupie gąski wlezą do łóżka każdemu, kto będzie choć trochę miły. Mnie jest obojętne, czy pieprzę się z młodym kulturystą, czy siwowłosym panem. Ale nie pójdę do łóżka z każdym, na pewno nie.

Małgosia

Uwielbiam seks, ale jeszcze bardziej lubię chwile, które wyzwalają w nas dziką namiętność. Kiedyś na przykład tańczyłam prawie naga w pubie. Prowokowałam wszystkich swoim opalonym ciałem, wygoloną cipką i jędrnymi piersiami.

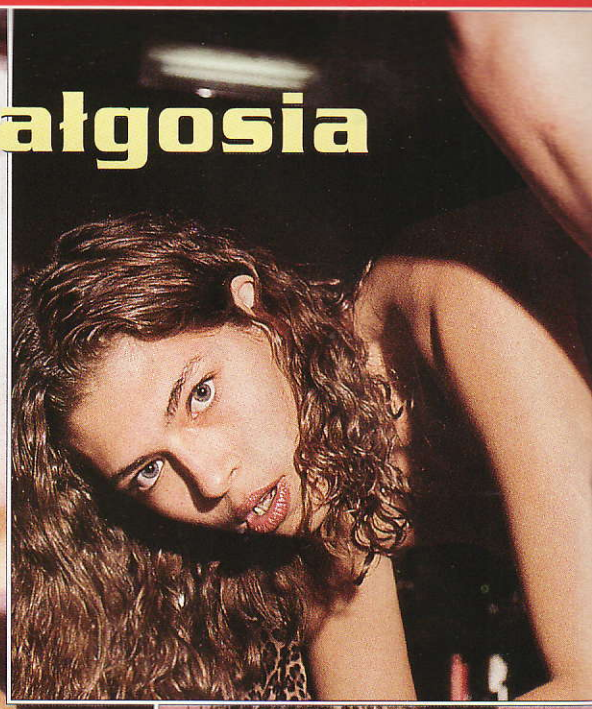

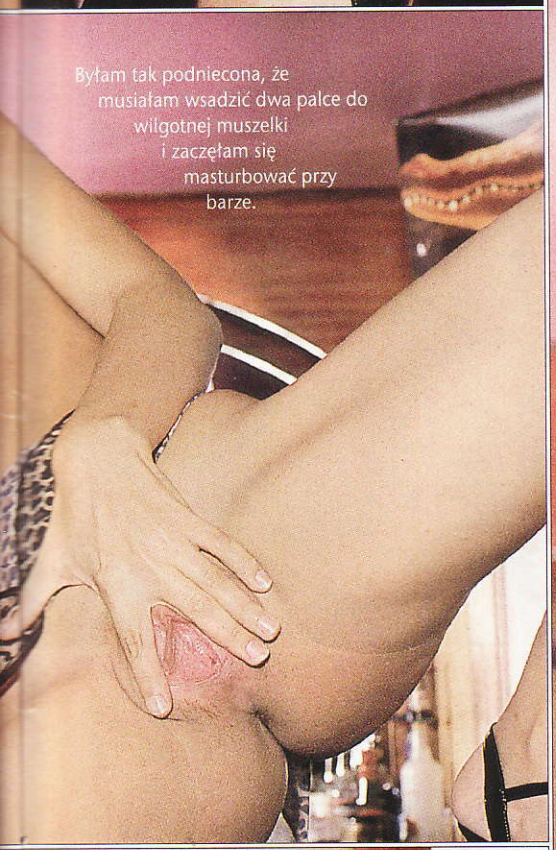

Byłam tak podniecona, że musiałam wsadzić dwa palce do wilgotnej muszelki i zaczęłam się masturbować przy barze.

Fascynuje mnie dzika namiętność

Za chwilę już pomagali mi dwaj chłopcy, którzy nie mogli na mnie bezczynnie patrzeć. Każdy wziął do buzi jedną z moich słodkich rodzynek, a ja o mało nie oszalałam z rozkoszy. Na orgazm nie musiałam długo czekać...

Chciałam pieprzyć się z dwoma facetami, chciałam, by mnie rozpieszczali, lizali i rżnęli. Kiedy jednak Jacek i Paweł wyciągnęli swoje aksamitne, sterczące kutasy, moje marzenia o tym, że będę tylko leżeć i stękać z rozkoszy, prysły jak mydlana bańka. Byłam tak podniecona, że chwyciłam obie pały i zaczęłam je lizać i lizać, aż do utraty tchu.

Rozpieszczanie słodkiej Rity

Paweł nadział mnie na sterczącą dzidę

Jacek położył się powoli, tak aby jego członek nie wyśliznął się z mych łapczywych ust. Paweł korzystając z okazji zwinnie wbił się do mojej wilgotnej myszki od tyłu. Przeszył mnie elektryzujący dreszcz, poruszałam coraz szybciej napełnioną dupcią i wessałam jeszcze głębiej pałę, którą miałam w ustach.

Gorący i gładki kutas pulsował mi w buzi, a na twarzy Jacka pojawił się grymas zwiastujący nadchodzącą rozkosz. Podnieciło mnie to jeszcze bardziej i już całkiem przeszła mnie ochota na bierne leżenie. Rozkraczyłam się porządnie, by Paweł mógł dostać się jeszcze głębiej, by mógł ocierać się worem o moje uda.

Przestało mi to wystarczać, wystękałam, że chcę poczuć porządną pałę w odbycie. Paweł oblizał mi otworek i delikatnie nadział na sterczącą dzidę. Weszła jak nóż w masło a ja poczułam pierwsze skurcze zbliżającego się szczytowania.

Zupełnie przestałam panować nad swoim wilgotnym od potu ciałem, unosiłam się i opadałam na kutasie, a w pochwie czułam kolejne silne skurcze orgazmu. Nie wiedziałam zupełnie co robię, stękałam, wzdychałam i ze zamglonymi oczami nieomalże wysysałam życie z pały Jacka.

Chciała się odwdzięczy moim panom tyle rozkoszy, dlatego tuż prz szczytem jękne że chcę do buz chcę wylizywać spermę. Palce pocierałam żąd pieszczot łechtaczkę i na przemian pcha sobie do buzi fiuty rozjuszon samców.

Sperma leniwie ściekała po mojej twarzy, szyi i sutkach

Rozpieszczanie słodkiej Rity

Wreszcie przyszła ta chwila: po paru energicznych ruchach rąk sperma zalała moje usta, twarz i piersi gorącym strumieniem. Rozkoszowałam się smakiem białego deseru, którego resztki ściekały leniwie po mojej szyi, sutkach i zasychały powoli na rozgrzanej skórze.

Teresa

Zanim jednak kochanek wbije we mnie swoje potężne narzędzie, chcę aby pomału głaskał moje uda, delikatnie całował i lizał moją muszelkę, głaskał moją dupcię.

Pieszczoty od tyłu zawsze mnie podniecają, bardziej niż cokolwiek innego. Pomagam mojemu kochankowi, pragnę, aby jego język dostał się jak najgłębiej, palcami przytrzymuję półdupki, szeptam mu słodkie i wulgarne słowa a w moim ciele narasta gorąca fala.

Kochać się „na pieska" to coś dla mnie. Lubię to uczucie, czuję się wtedy jak mała samiczka, która istnieje tylko po to, by dawać rozkosz swemu panu. Stoję na czworakach z wypiętym tyłkiem, zamykam oczy i jestem wspaniale podniecona, bo wiem co się stanie za chwilę.

Będziemy się pieprzyć „na pieska".

Niecierpliwie czekam aż wbije we mnie swoją twardą pałę a później już tylko zamykam oczy i krzyczę, krzyczę w niebogłosy, bo przeszywa mnie niekończący się orgazm.

...rozchylone uda, cipy połączone jednym członkiem, palce roztańczone na napęczniałych łechtaczkach...

Anita i Sabina

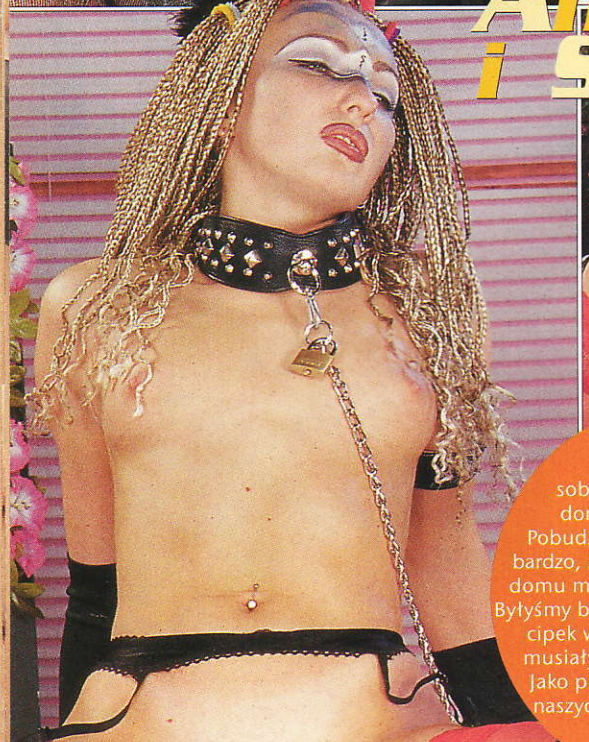

Byłam wspaniale podniecona, przymknęłam oczy i przyssałam się do naprężonej czarnej pały.

W sex shopie kupiłyśmy sobie z Anitą zabawki dla dorosłych dziewczynek... Pobudziły naszą wyobraźnię tak bardzo, że od razu po powrocie do domu musiałyśmy je wypróbować! Byłyśmy bardzo podniecone, z naszych cipek wyciekał sok, natychmiast musiałyśmy je czymś wypełnić... Jako pierwszy wpełznął do obu naszych niecierpliwych dziurek różowy penis.

Anita wsadziła do mojej niecierpliwej cipy naśliniony palec i zaczęła nim delikatnie wiercić.

Anita oblizywała moje sterczące brodawki, jej ciepły, mokry język rozwibrował każdy nerw mego ciała. Czułam jak dłonią wpełza pod koronkowe majtki

Galopowałam na czarnym kutasie jak szalona bestia, nie zwracałam uwagi na nic, pragnęłam tylko by właśnie teraz, zaraz, natychmiast eksplodował we mnie orgazm.

Klęczała nade mną, a ja lizałam członek zakrywający jej ponętną cipę. Musiałam go porządnie nawilżyć, by za chwilę mógł gładko wśliznąć się do mojej spragnionej muszelki.

Wbiła we mnie sztywny pal tak gwałtownie, że aż jęknęłam z rozkoszy. Poruszała biodrami jak rozjuszony samiec, coraz szybciej i szybciej, doprowadzała moje ciało na same szczyty ekstazy.

Chcę być dyrektorką wielkiej firmy, w której pracuje dużo mężczyzn. Każdego nowego pracownika będę przyjmować osobiście. Musi zdać egzamin praktyczny z fachowych wiadomości o sekretach rozkoszy. Pracować u mnie mogą tylko prawdziwi mężczyźni, dla których seks nie jest tajemnicą, i tacy, którzy wiedzą jak mnie doprowadzić do ekstazy.

Olga

Mój gabinet musi być dźwiękoszczelny, bo podczas orgazmu krzyczę jak opętana, gryzę i drapię jak dzikie zwierzę. Mężczyzna, który potrafi mnie pięknie przerżnąć, zostanie przeze mnie przyjęty, i od razu dostanie premię nadzwyczajną.

Spełnię mu wszystkie życzenia, będziemy pieprzyć się na wszystkie sposoby a później wyliżę mu pałę do czysta. Po takiej orgii dostanie dzień urlopu, bo wiem, że potrafię faceta naprawdę umęczyć.

Podczas orgazmu krzyczę jak opętana

KTO PYTA, NIE BŁĄDZI

EKSPERCI EXTASY ODPOWIADAJĄ NA WSZYSTKIE WASZE PYTANIA!

Chcę zmienić kształt piersi

Mam 22 lata i myślę, że jestem dosyć ładna. Nie podoba mi się jedynie mój biust. Chciałabym zmienić wielkość i kształt piersi. Czy jest to możliwe bez operacji plastycznej? Dało by się zmienić tylko kształt brodawek?

Aldona K. Kalisz

Chirurgia kosmetyczna odnosi sukcesy zwłaszcza tam, gdzie istnieje potrzeba powiększenia biustu. Kształt piersi zależy głównie od wybranego rodzaju implantatów. Nie doradzamy Pani zmiany kształtu brodawek, ponieważ tkanka, z której są zbudowane, jest bardzo delikatna i mogło by dojść do nieprzewidzianej reakcji na zabieg operacyjny. Zanim jednak zdecyduje się Pani na powiększenie piersi, polecamy indywidualną konsultację w klinice chirurgii plastycznej.

Mam zazdrosną żonę

Żona znalazła w szufladzie mojego biurka czasopisma erotyczne. Nie chcę zagłębiać się w szczegóły jak się tam w ogóle dostała, ale od tej pory mam w domu piekło. Podejrzewa mnie, przeszukuje mi kieszenie a ja już mam naprawdę dosyć. Jestem odpowiedzialnym człowiekiem i nigdy swojej żony nie zdradziłem. Nie wiem co robić: rąbnąć pięścią w stół czy wyprowadzić się z domu?

Andrzej, Katowice

No cóż, kobiety nie wykazują zbyt dużo wyrozumiałości dla erotycznych zainteresowań swoich partnerów. Często uważają, że lektura magazynów erotycznych jest szczególnie obrzydliwą zdradą. Boją się, że partner będzie je porównywał z seksownymi modelkami i nie będą już dla niego tak atrakcyjne. Powinien Pan przekonać żonę, że wciąż jest dla Pana najatrakcyjniejszą kobietą i najlepszą kochanką. Inaczej pewnie nie da Panu spokoju.

Mój mąż ma kochankę

Mam 43 lata, jestem mężatką i mam dwoje dzieci. Mój mąż znalazł sobie kochankę. Wiem, że nie jestem pierwszą kobietą, która znalazła się w takiej sytuacji, ale mam wrażenie, że mój mąż stara się specjalnie mnie gnębić. Nie ukrywa, że ma kochankę, parę razy przyprowadził ją nawet do naszego domu. Zastanawiam się, czy robi mi na złość, czy jest zakochany i nie zdaje sobie sprawy z tego jak bardzo mnie krzywdzi. Nie chcę rozbić rodziny i dlatego nie myślę o rozwodzie.

Maria, Biała Podlaska

Jeżeli mąż nie ukrywa przed Panią istnienia kochanki, oznacza to, że w waszym związku coś naprawdę zgrzyta. Pani mąż jest albo bezwzględnym egoistą, albo też pewnie wierzy w niezmierną tolerancję swojej małżonki. Byłoby dobrze mężowi rozwodem przynajmniej pogrozić, może wtedy trochę skoryguje swoje zachowanie. Bierne czekanie na to, co się stanie, naprawdę nie jest najlepszym wyjściem z sytuacji.

Prywatne Centrum Medyczne "Health" listy prosimy kierować pod adresem:
SATURN PUBLISHING
EXTASY
skrytka pocztowa 52
00-950 Warszawa 1
z dopiskiem "Health"

EXTASY

Czytelnicy piszą

Droga redakcjo,
Czytamy Extasy razem z mężem. Kiedy już dzieci śpią, zamykamy się w sypialni i zabieramy się do lektury. Pochłania nam to mnóstwo czasu, ponieważ oboje nas to bardzo podnieca i co parę stron mamy chętkę na małe co nieco. Jestem zupełnie zwyczajną kobietą po czterdziestce i nigdy nie przypuszczałam, że kiedyś odważę się na jakieś urozmaicenia w seksie. Wszystko zawdzięczam Extasy. Kiedyś właśnie oglądałam fotoserial i pomyślałam sobie - raz kozie śmierć, inne kobiety mogą, to i ja spróbuję czegoś nowego. I nigdy nie żałowałam. Po wielu latach znowu odkryliśmy wraz z mężem, że seks jest dla nas wspaniałą przygodą.

Wdzięczna Ewa

1.

Od redakcji: Droga pani Ewo, cieszymy się bardzo, że jest pani zadowolona z odkrywania nieznanych lądów rozkoszy. Znowu potwierdza się stara prawda, że człowiek uczy się całe życie. Wierzymy, pani Ewo, że to był dopiero początek wspaniałej przygody i czeka na Państwa jeszcze wiele niesamowitych i rozkosznych przeżyć.

Szanowna redakcjo!
Zdarzyła mi się taka przygoda - poznałem dziewczynę. Nie było by w tym nic niezwykłego, gdyby to na pozór nieśmiałe i miłe stworzenie, które wygląda jak gimnazjalistka, nie okazało się fetyszystką. No właśnie. Monika podrywa facetów a później fotografuje fiuty i wkleja fotki do albumu. Nic ode mnie nie chciała, tylko zrobić zdjęcie. Podnieciło mnie to i zgodziłem się. Podarowała mi na pamiątkę fotkę mojego małego, którą Wam posyłam. Musiałem o tym napisać, bo jeszcze nic takiego mi się nie przytrafiło.

Józek, Jastrzębia Góra

Od redakcji: Dziękujemy za list i zdjęcie, na którym wyraźnie widać dlaczego spodobał się pan fetyszystce. To rzeczywiście niezwykła historia, ale myślimy, że wielu z nas chciałoby Monikę spotkać na swej drodze i chętnie pozwoliłoby zrobić zdjęcie fiuta. Trochę panu zazdrościmy takich oryginalnych przeżyć i życzymy wielu sukcesów w miłosnych podbojach.

Droga redakcjo!
Mojemu chłopakowi bardzo podoba się moja cipka. Zawsze mówi, że nie może się na nią napatrzeć. Ponoć jest taka soczysta i ponętna. Każe mi leżeć na brzuchu, rozchylić uda i przygląda się, delikatnie dotyka łechtaczki i głaska moje futerko. Nie powiem, podnieca mnie to i to bardzo. Wysyłam Wam zdjęcie mojej cipki i chcę się zapytać, czy Wam też się tak podoba?

Joanna z Torunia

2.

Od redakcji: Miła Joasiu, co za pytanie! Twoja cipka jest po prostu rozkoszna, aż chciało by się dotknąć, ba, nie tylko dotknąć... Zazdrościmy twojemu chłopakowi i wcale się nie dziwimy, że tak lubi na nią patrzeć. Jesteśmy pewni, że spodoba się również czytelnikom. Życzymy tobie i twojemu chłopakowi wielu przyjemnych chwil i mamy nadzieję, że wyślesz nam jeszcze jakieś zdjęcie.

3.

ABC SEKSU, CZYLI IM WIĘCEJ WIESZ, TYM LEPIEJ ŻYJESZ

Nekrofilia

Dewiacja seksualna polegająca na podejmowaniu obcowania płciowego z osobą zmarłą. Przez prawo traktowana jako zbezczeszczenie zwłok. Nekrofil może być niebezpieczny dla otoczenia, ponieważ dla zaspokojenia popędu seksualnego nie cofnie się przed zabiciem. Niektórzy osobnicy znajdują obiekty swojego pożądania w prosektorium lub wykopują je z grobów. Nekrofilia oznacza również dewiację polegającą na udawaniu osoby martwej. W podobny sposób zachowywała się aktorka, S. Bernhardt, która podejmowała swych kochanków w łóżku o kształcie trumny lub też pozwalała się opłakiwać gronem kochanków stojących wokół „trumiennego łoża".

Nimfofilia

Potrzeba seksualna bądź skłonność seksualna dojrzałego mężczyzny ukierunkowana na dziewczęta we wczesnym okresie dojrzewania, na pograniczu wieku dziecięcego i młodzieńczego. W nimfofilii można również znaleźć pewne cechy pedofilii, o której piszemy niżej.

Orgazm

Orgazm czyli szczytowanie to jedna z faz cyklu reakcji seksualnej. Orgazmowi towarzyszy największe nasilenie podniecenia i doznawania seksualnego. Po zakończeniu fazy orgazmu następuje faza odprężenia, napięcie seksualne opada i może ustąpić.
U mężczyzn z reguły towarzyszy orgazmowi wytrysk a u obu płci - szereg zjawisk dodatkowych: wzrost ciśnienia tętniczego krwi, przyspieszenie akcji serca, poszerzenie źrenic, wzrost napięcia mięśni itd. U kobiet pojawia się w fazie orgazmu powiększenie sutków, przekrwienie i obrzęk warg sromowych mniejszych, itd. U obu płci towarzyszą orgazmowi skurcze mięśni związanych z narządem płciowym przez umiejscowienie.

Pedofilia

Dewiacja seksualna polegająca na odczuwaniu popędu seksualnego do dzieci, na dążeniu do odbycia stosunku. Pedofilia występuje w heteroseksualnej i homoseksualnej formie, o wiele częściej u mężczyzn niż u kobiet. Pedofilia w odróżnieniu od nimfofilii i efebofilii, wyznacza się skłonnością do kontaktów z dziećmi niedojrzałymi fizycznie.

Persimbraon

Szczególny sposób na podniesienie męskiej atrakcyjności w oczach kobiet, pochodzi z wysp indonezyjskich. Polega na tym, że mężczyzna nacina skórę na członku a do powstałej w ten sposób „kieszeni" wkłada małe kamyczki. Po zrośnięciu się skóry pozostaje na członku małe wybrzuszenie, które dodatkowo stymuluje kobiecą pochwę. Takich podniecających „wybojów" na penisie miewają mężczyźni około dziesięciu. Ci bogatsi zamiast kamyczków używają grudek złota lub srebra.

KALENDARZ ROZKOSZY

20.09.2000
SEX KONTAKT MAGAZYN 10/2000 - miesięcznik
Największy w Polsce magazyn prywatnych sex-ofert zdjęciowych
- 84 STRONY!
- blisko 300 zdjęciowych sex-ofert towarzyskich
- wywiad numeru - spowiedź grzesznicy
- na żywo - z życia polskich dziewczyn!
- baw się razem z nami - fotoblisty czytelników
- obserwacje SKM - jak to się robi w...
- kulisy życia naszych czytelników - fotoreportaż
- bez zahamowań - między nami Polakami!
- wspaniałe konkursy i wygrane - 500 zł za sesję
- sex bazar: sprzedam, kupię, wymienię
- tylko dla odważnych. amatorskie foto-story czytelników

SUPER GORĄCE I SPRAGNIONE KOBIETY CZEKAJĄ NA CIEBIE W SKM!

20.09.2000 SEX FANTASY 5/2000 - dwumiesięcznik
Najbardziej hardcore'owe pismo erotyczne w kraju!
- rarytas SEX FANTASY!
- bizzare sex
- super strony SEX FANTASY! - latex pissing
- dla koneserów! - piss sex
- dookoła świata - egzotyka SEX FANTASY!
- klub perwersji SEX FANTASY!
- sex grupowy
- sex-prowokacje SEX FANTASY - wywiad bez tabu!
- wybuchowe orgazmy i sex francuski!
- wolna kolumna - prywatne fotostory czytelników SEX FANTASY!
- sex brzemienny
- opowieści nimfomanki
- co nie jest zabronione jest dozwolone - ostre pieprzenie z Eweliną!

KLIP SEX FANTASY I FANTAZJUJ BEZ GRANIC!

19.10.2000 - STRIPTIZ 6/2000 - dwumiesięcznik
Prowokujący, ekscytujący - pierwszy world fucking magazine!
Tylko dla prawdziwych mężczyzn!
- 68 stron super seksu
- piękne top modelki z całego świata
- big cyc - porno gwiazdy z wielkimi piersiami
- super dodatek - sex we wszystkich kolorach tęczy
- podniecające fotostory
- reportaże, wywiady z top modelkami i gwiazdami porno
- multiklasa erotyczna czytelników STRIPTIZU
- konkursy i duże nagrody pieniężne
- gigantyczny mega plakat

STRIPTIZ - POKAZUJEMY WIĘCEJ NIŻ WSZYSTKA...

20.09.2000 - POLKI W ŁÓŻKU 4/2000 - dwumiesięcznik
Pismo erotyczne o wszystkich i dla wszystkich
- fotostory
- pierwszy raz przed obiektywem
- pani przed obiektywem
- dziewczyna na jedno popołudnie
- zabawa w pierwsze
- przez dziurkę od klucza
- co robię, kiedy jestem sama
- łóżkowe historie
- wywiady
- reportaże
- konkursy

NAGA PRAWDA O ŻYCIU INTYMNYM POLAKÓW!

19.10.2000 - MARNIZ 5/2000 - dwumiesięcznik
Ekskluzywny magazyn dla miłośników niekonwencjonalnych praktyk!
Jedyne w Polsce pismo libertyńskie
- S/M, blizzare, fetish, piss, perwers, bondage
- temat numeru - zawsze modny i arcyciekawy
- oryginalne fotostory bez cenzury i zahamowań
- wyrafinowane opowiadania
- super plakat
- na własnej skórze - spełnione marzenia czytelników
- Madam, chciałbym zapytać - poradnia
- kalejdoskop - ciekawostki i wiadomości ze świata
- wyuzdane ogłoszenia S/M
- z Madam Danielą w królestwie S/M
- perwersyjne opowiadania

TEGO W POLSCE JESZCZE NIE BYŁO!

19.10.2000 EXTASY 11/2000 - miesięcznik
Najdoskonalszy w Polsce magazyn erotyczny
- najpiękniejsze modelki z Polski i ze świata
- wspaniałe konkursy i wielkie wygrane
- najbardziej ekscytujące fotostory
- porady specjalistów na każdy temat
- super ekscytujące wywiady z porno gwiazdami
- goło i wesoło - rozrywka w EXTASY
- linia specjalna - wywiad bez cenzury!
- Extasy exotic
- nastolatki w EXTASY
- flirt lesbijski
- sex po 40-tce
- zostań gwiazdą - zdjęcia prywatne czytelniczek
- sex i Polacy - jacy jesteśmy naprawdę?

EXTASY - TWÓJ WYBÓR, TWOJA PRZYJEMNOŚĆ!

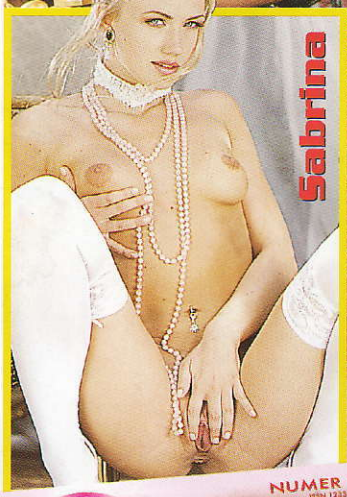

CO W NASTĘPNYM NUMERZE?

DZIWKA W ZŁOTEJ MASCE

Przed waszymi oczami odegra się ostra, lekko perwersyjna orgia we trójkę, w jakiej nie jeden z nas choć raz chciałby wziąć udział, taka, która zazwyczaj drzemie w najskrytszych snach... Wyuzdana dziwka w złotej masce na twarzy nie ma żadnych zahamowań i potrafi zadowolić nawet tak wymagających facetów jak Marcin i Wojtek. Obaj panowie cieszący się wspaniałą kondycją fizyczną, wymyślali coraz bardziej karkołomne pozycje, ale dziewczyna sprostała wszystkim...

GALERIA PORNOGWIAZD - SILVIA SAINT

W tej rubryce przedstawimy Państwu atrakcyjną, ponętną kotkę, znaną i lubianą na całym świecie gwiazdeczkę filmów porno - Silvię Saint. Słodka blondynka opowie czytelnikom między innymi dlaczego i w jaki sposób dostała się do świata porno-biznesu. Co ją zwabiło i sprawiło, że możemy rozkoszować się oglądając erotyczne poczynania Silvii w filmach i na stronach czasopism? Jeśli chcecie znać odpowiedź na to pytanie - znajdziecie ją w kolejnym numerze Extasy.

EXTASY EXOTIC - YVETTE

Wystarczy jedno spojrzenie na Yvette i już błądzą nam w wyobraźni gorące tropikalne noce na plaży, wśród palm, w towarzystwie czarnoskórej ognistej ślicznotki, która leniwie przeciąga się tuż obok na wygrzanym piasku, mrucząc jak kotka... Taka właśnie jest Yvette, egzotyczna piękność z następnego numeru Extasy.

RAPORT EXTASY - Live show EROS

Live show czyli seks na żywo wzbudza zawsze o wiele większe emocje niż czasopisma czy filmy. To, o którym piszemy, odegrało się w sklepie z akcesoriami erotycznymi EROS. W programie imprezy był między innymi: striptiz, autoerotyka, seks we dwójkę i... jedna para spośród zgromadzonej publiczności, która nie wytrzymała nadmiaru erotycznych bodźców. Byliśmy tam, wszystko widzieliśmy, zrobiliśmy parę zdjęć i opisaliśmy wszystko specjalnie dla Państwa.

W SZPONACH NIENASYCONYCH DIABLIC

Marta i Gosia uwielbiają zabawy we dwójkę, potrafią się pieścić w nieskończoność i przeżywać orgazm za orgazmem. Kiedy jednak nadarzy się okazja zastąpić wibratory żywym fiutem a własne delikatne kobiece dłonie szorstkimi i silnymi łapami jakiegoś faceta, obie dziewczyny rzucają się na niego i nie przepuszczą, dopóki się nie spuści...

FLIRT LESBIJSKI - ANGELIKA I BEATA

Angelika i Beata kochają się gdzie się da i kiedy tylko mają ochotę. Tym razem były spragnione mocnych wrażeń i postanowiły spróbować, czy seks z kajdankami na przegubach dłoni jest również ekscytujący. Drodzy Państwo - okazało się, że jest, nawet bardziej niż przypuszczały.

NIE ZAPOMNIJ! listopadowe EXTASY JUŻ OD 19 października

Bez Extasy nie ma ekstazy!

19.10.2000
STRIPTIZ 6/2000

Prowokujący, ekscytujący - pierwszy world fucking magazine!

STRIPTIZ - TYLKO DLA PRAWDZIWYCH MĘŻCZYZN! POKAŻEMY CI WSZYSTKO!!!

20.09.2000
SEX FANTASY 5/2000

Dwumiesięcznik twardego seksu.

SEX FANTASY TO FANTAZJE BEZ GRANIC I ZAHAMOWAŃ!

THE BEST HARD CORE SEX MAGAZINE!

20.09.2000
POLKI W ŁÓŻKU 4/2000

NASZE - POLAKÓW - ŻYCIE INTYMNE!

Amatorskie fotostory, pierwszy raz przed obiektywem, seks lesbijski, pary, wywiady i porady!

NAGA PRAWDA O NASZYM ŻYCIU SEKSUALNYM!

20.09.2000
SEX KONTAKT MAGAZYN 10/2000

UWAGA! Teraz SKM ma ponad trzysta ogłoszeń zdjęciowych!

NAJWIĘKSZY W POLSCE MAGAZYN FOTO - OFERT TOWARZYSKICH! W SKM GORĄCE I SPRAGNIONE KOBIETY CZEKAJĄ TYLKO NA WAS!

19.10.2000
MARKIZ 5/2000

UWAGA! KOLEJNY NUMER NASZEGO NOWEGO DWUMIESIĘCZNIKA. JEDYNY W POLSCE MAGAZYN DLA MIŁOŚNIKÓW NIEKONWENCJONALNYCH PRAKTYK!

S/M! BIZARRE! FETISH! PERVERS! PISS! SPANKING! BONDAGE! BEZ ZAHAMOWAŃ! BEZ CENZURY! BEZ LITOŚCI!

19.10.2000
EXTASY 11/2000

NAJLEPSZY W POLSCE MAGAZYN EROTYCZNY!

Super seksowne modelki, ekscytujące fotostory, reportaże i konkursy!

Najwyższa jakość!

TWOJA PRZEPUSTKA DO RAJU!!!

UWAGA! NAJLEPSZE MAGAZYNY EROTYCZNE SPECJALNIE DLA WAS!